

Stampin' Up! Anleitung: Shadow Box

Anleitung von: Nadine Köller * email: stempelmami@web.de * Web: <https://stempelmami.de/>

Seite A: Länge 18,0 cm

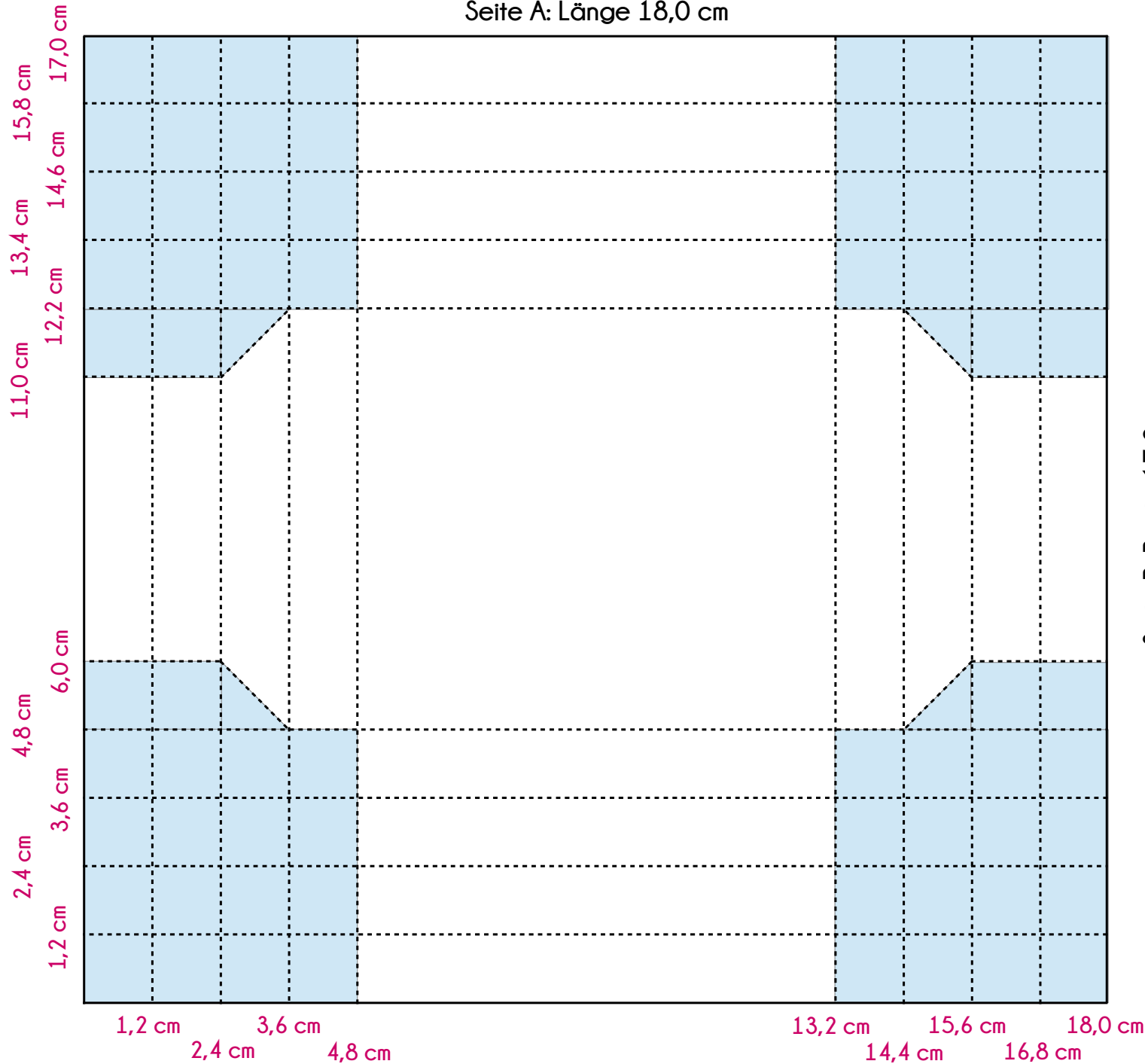

Zuschnitt Farbkarton Box: 18,0 cm x 17,0 cm

----- Falzlinien (Maße in pink)

Fläche ausschneiden

Deckel für die Box, wird individuell nach Anleitung angepasst.

Seite B: Breite 17,0 cm